



**Itaú**

# Propiedades Banco Itau

**Administración**

**Itaú CorpBanca**

# Venta de Propiedad | código 676

## Fotos



## Descripción

Terreno con aptitud comercial, que fue ocupada como estación de buses interurbanos. Se emplaza en esquina de avenida Constitución y Brazil.

## Características

Dirección	Constitución, esquina Brazil	MT2 Terreno	1.806 MT2
Comuna	Chillán		
ROL	101-6	Estado	Desocupado
Tipo Bien	Comercial		

## Condiciones de venta

- Mt2 son aproximados
- Fotografías no necesariamente representan la realidad actual del inmueble (Ley 19.472)
- Ofertas en el estado que se encuentran

## Precio

**UF 17.650**

## Contactos

Nombre: Mauricio Oyarzun Urzua

E-Mail: [Mauricio.oyarzun@itau.cl](mailto:Mauricio.oyarzun@itau.cl)

Nombre: Karina Espinoza Pacheco

Fono 2: +56 9 9227 5272

E-Mail: [karina.espinoza@itau.cl](mailto:karina.espinoza@itau.cl)

Nombre: Maria José Santelices

E-Mail: [maria.Santelices@itau.cl](mailto:maria.Santelices@itau.cl)

# Venta de Propiedad | código 684

## Fotos



## Descripción

Terreno urbano con acceso hacia calle Juan Martínez y Av. Manuel Antonio Matta. Emplazamiento cercano al centro de la ciudad, ubicado al norponiente del área fundacional de la ciudad. Propiedad se vende como ocupada.

## Características

Dirección	Lote B-uno-A-uno. Ubicado en Av Juan Martínez N°114	MT2 Terreno	17.787MT2
Comuna	Copiapó	Ocupación	Incierta
ROL	31-51		
Tipo Bien	Terreno Urbano		

## Condiciones de venta

- Mt2 son aproximados
- Fotografías no necesariamente representan la realidad actual del inmueble (Ley 19.472)
- Ofertas en el estado que se encuentran

## Precio

**UF 59.269**

## Contactos

Nombre: Mauricio Oyarzun Urzua

E-Mail: [Mauricio.oyarzun@itau.cl](mailto:Mauricio.oyarzun@itau.cl)

Nombre: Karina Espinoza Pacheco

Fono: +56 9 9227 5272

E-Mail: [karina.espinoza@itau.cl](mailto:karina.espinoza@itau.cl)

Nombre: María José Santelices

E-Mail: [maria.Santelices@itau.cl](mailto:maria.Santelices@itau.cl)



# Venta de Propiedad | código 695

## Fotos

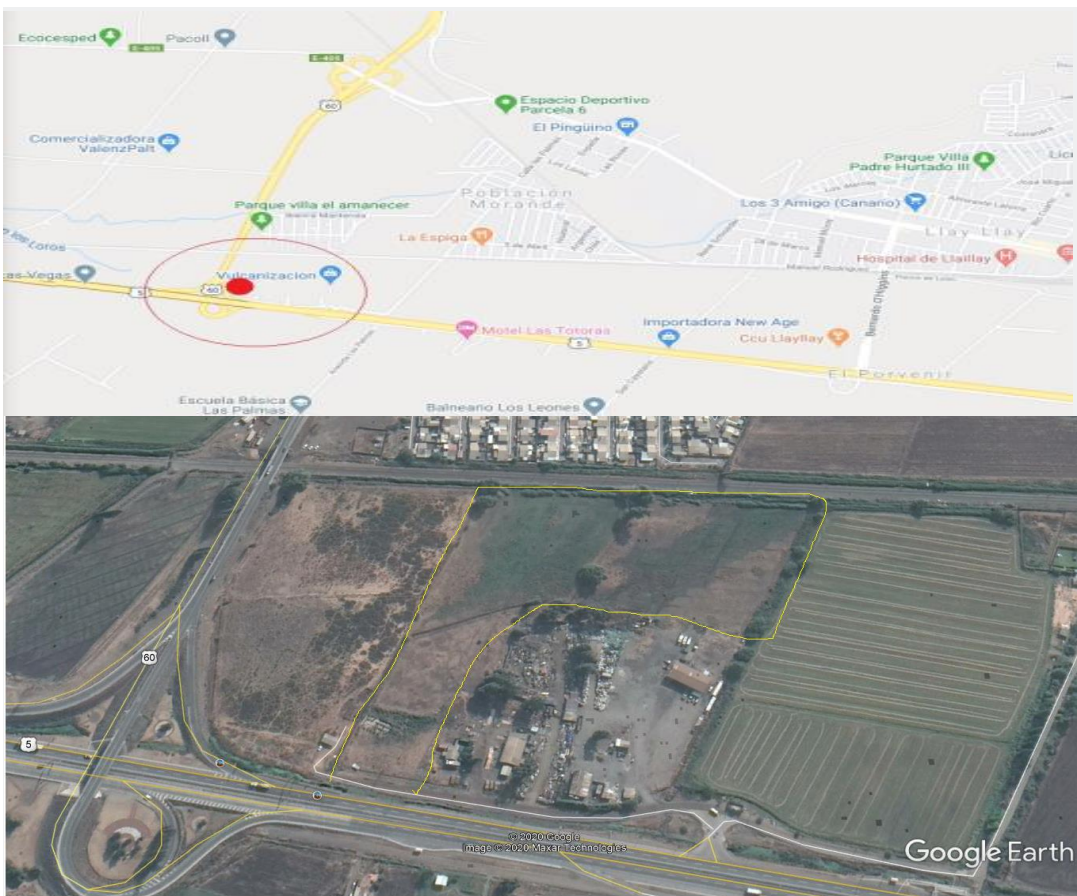

## Descripción

Terreno urbano con normativa industrial, ubicado en la intersección de ruta 5 con ruta CH60 que comunica el paso internacional los libertadores con ruta 5. Propiedad se vende como ocupada

## Características

<b>Dirección</b>	LoteA2 de Pc2. PP las palmas. Incluye D° aguas por 4,31 acciones canal Ucuquer.	<b>Terreno MT2</b>	43.252
<b>Comuna</b>	Llay Llay	<b>Estado Ocupación: Incierto</b>	
<b>ROL</b>	949-48		
<b>Tipo Bien</b>	Terreno		

## Condiciones de venta

- Mt2 son aproximados
- Fotografías no necesariamente representan la realidad actual del inmueble (Ley 19.472)
- Ofertas en el estado que se encuentran

## Precio

**UF 11.015**

## Contactos

**Nombre:** Mauricio Oyarzun Urzua

**E-Mail:** [Mauricio.oyarzun@itau.cl](mailto:Mauricio.oyarzun@itau.cl)

**Nombre:** Karina Espinoza Pacheco

**Fono:** +56 9 9227 5272

**E-Mail:** [karina.espinoza@itau.cl](mailto:karina.espinoza@itau.cl)

**Nombre:** Maria José Santelices

**E-Mail:** [maria.Santelices@itau.cl](mailto:maria.Santelices@itau.cl)

# Venta de Propiedad | código FB 745

## Fotos



## Descripción

Propiedad comercial, corresponde al departamento número uno, resultante de la subdivisión del inmueble ubicado en calle Caupolicán 120, Centro de la ciudad, calle principalmente comercial.

## Características

Dirección	Caupolican 120, Lote B. Dpto 1	MT2 Construcción	149
Comuna	Angol	Estado	Ocupado
ROL	116-24		
Tipo Bien	Local comercial		

## Condiciones de venta

- Mt2 son aproximados
- Fotografías no necesariamente representan la realidad actual del inmueble (Ley 19.472)
- Ofertas en el estado que se encuentran

## Precio

**UF 5.253**

## Contactos

Nombre: Mauricio Oyarzun Urzua

E-Mail: [Mauricio.oyarzun@itau.cl](mailto:Mauricio.oyarzun@itau.cl)

Nombre: Karina Espinoza Pacheco

Fono : +56 9 9227 5272

E-Mail: [karina.espinoza@itau.cl](mailto:karina.espinoza@itau.cl)

Nombre: Maria José Santelices

E-Mail: [maria.Santelices@itau.cl](mailto:maria.Santelices@itau.cl)

# Venta de Propiedad | código FB 752

## Fotos

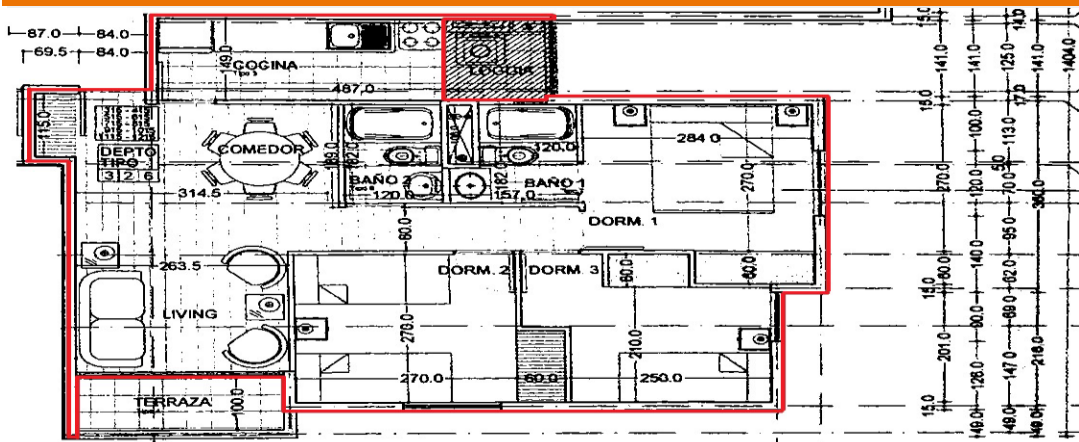

## Contactos

Nombre: Mauricio Oyarzun Urzua

E-Mail: [Mauricio.oyarzun@itau.cl](mailto:Mauricio.oyarzun@itau.cl)

Nombre: Karina Espinoza Pacheco

Fono : +56 9 9227 5272

E-Mail: [karina.espinoza@itau.cl](mailto:karina.espinoza@itau.cl)

Nombre: Maria José Santelices

E-Mail: [maria.Santelices@itau.cl](mailto:maria.Santelices@itau.cl)

## Descripción

Departamento en piso 8 de edificio de 12 pisos de altura. Condominio paseo don Belisario II. Programa de tres dormitorios y dos baños. Buen nivel de equipamiento y conectividad.

## Características

Dirección	Belisario Prats 1460. Dpto 815. Edificio el Belloto		
Comuna	Independencia	MT2 Construcción	63
ROL	2148-898	Estado	Ocupado
Tipo Bien	Departamento		

## Condiciones de venta

- Mt2 son aproximados
- Fotografías no necesariamente representan la realidad actual del inmueble (Ley 19.472)
- Ofertas en el estado que se encuentran

## Precio

**UF 2.368**



# Venta de Propiedad | código FB 755

## Fotos



## Descripción

Casa aislada de 2 pisos de altura que forma parte de la etapa V del conjunto mirador de los Andes, sector periférico de la comuna.

## Características

<b>Dirección</b>	Luis Rojas Jelvez 394	<b>MT2 Terreno</b>	160
<b>Comuna</b>	Los Andes	<b>MT2 Construcción</b>	94
<b>ROL</b>	460-27	<b>Estado</b>	Ocupado
<b>Tipo Bien</b>	Casa		

## Condiciones de venta

- Mt2 son aproximados
- Fotografías no necesariamente representan la realidad actual del inmueble (Ley 19.472)
- Ofertas en el estado que se encuentran

## Precio

**UF 2.743**

## Contactos

**Nombre:** Mauricio Oyarzun Urzua

**E-Mail:** [Mauricio.oyarzun@itau.cl](mailto:Mauricio.oyarzun@itau.cl)

**Nombre:** Karina Espinoza Pacheco

**Fono :** +56 9 9227 5272

**E-Mail:** [karina.espinoza@itau.cl](mailto:karina.espinoza@itau.cl)

**Nombre:** Maria José Santelices

**E-Mail:** [maria.Santelices@itau.cl](mailto:maria.Santelices@itau.cl)

# Venta de Propiedad | código FB 756

## Fotos

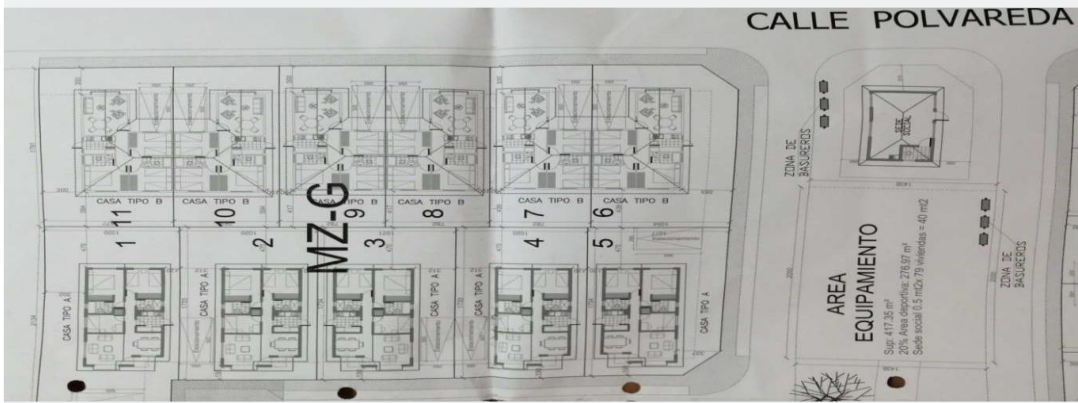

## Descripción

Casa pareada de 1 piso de altura, ubicada en sector Carrabata, Terravida II.

## Características

<b>Dirección</b>	Polvareda 105 It 9 Mz G Sector Carrabata Terravida II	<b>MT2 Terreno</b>	139
<b>Comuna</b>	La Cruz	<b>MT2 Construcción</b>	61
<b>ROL</b>	08-142	<b>Estado</b>	Ocupada
<b>Tipo Bien</b>	Casa		

## Condiciones de venta

- Mt2 son aproximados
- Fotografías no necesariamente representan la realidad actual del inmueble (Ley 19.472)
- Ofertas en el estado que se encuentran

## Precio

**UF 2.030**

## Contactos

**Nombre:** Mauricio Oyarzun Urzua

**E-Mail:** [Mauricio.oyarzun@itau.cl](mailto:Mauricio.oyarzun@itau.cl)

**Nombre:** Karina Espinoza Pacheco

**Fono :** +56 9 9227 5272

**E-Mail:** [karina.espinoza@itau.cl](mailto:karina.espinoza@itau.cl)

**Nombre:** Maria José Santelices

**E-Mail:** [maria.Santelices@itau.cl](mailto:maria.Santelices@itau.cl)



# Venta de Propiedad | código FB 760

## Fotos



## Descripción

Propiedad antigua de fachada continua construida en adobe. Ubicada en área urbana de la ciudad de Ovalle. A 500 metros aproximados del mall de Ovalle. Buen nivel de equipamiento y conectividad. .

## Características

<b>Dirección</b>	Puente Los Cristi S/N (según CBR) y N° 99 (según SII). Camino a Sotaquí	<b>MT2 Terreno</b>	530
<b>Comuna</b>	Ovalle	<b>MT2 Construcción</b>	190 (adobe)
<b>ROL</b>	174-11	<b>Estado</b>	Ocupado
<b>Tipo Bien</b>	Casa		

## Condiciones de venta

- Mt2 son aproximados
- Fotografías no necesariamente representan la realidad actual del inmueble (Ley 19.472)
- Ofertas en el estado que se encuentran

## Precio

**UF 2.656**

## Contactos

**Nombre:** Mauricio Oyarzun Urzua

**E-Mail:** [Mauricio.oyarzun@itau.cl](mailto:Mauricio.oyarzun@itau.cl)

**Nombre:** Karina Espinoza Pacheco

**Fono :** +56 9 9227 5272

**E-Mail:** [karina.espinoza@itau.cl](mailto:karina.espinoza@itau.cl)

**Nombre:** Maria José Santelices

**E-Mail:** [maria.Santelices@itau.cl](mailto:maria.Santelices@itau.cl)

# Venta de Propiedad | código FB 761

## Fotos

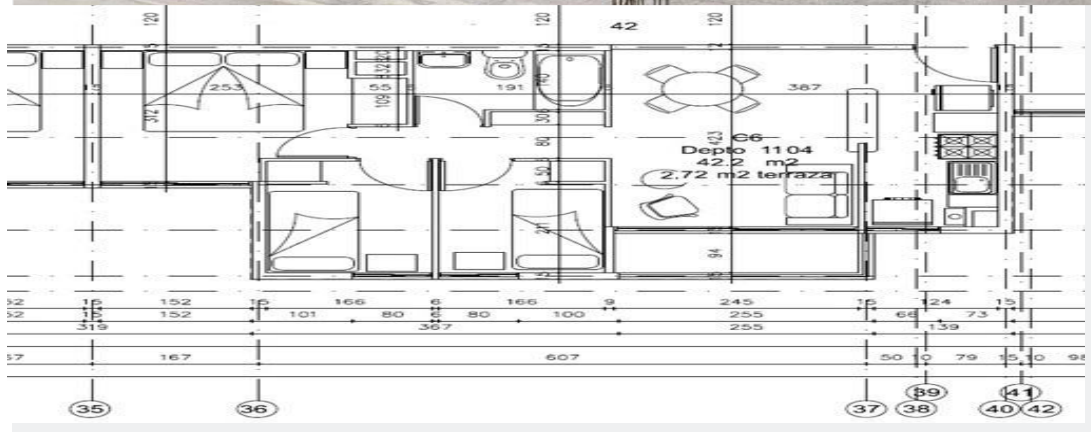

## Descripción

Departamento de tres dormitorios y un baño, ubicado en piso 11 del condominio Doña Alejandrina 1. Ubicado en sector sur oriente de la ciudad de Copiapó. Incluye estacionamiento. Buen nivel de equipamiento y conectividad.

## Características

<b>Dirección</b>	Leonidas Pérez 3450 Dpto. 1104, "Doña Alejandrina I"		
<b>Comuna</b>	Copiapó	<b>MT2 Construcción</b>	45
<b>ROL</b>	4800-202 // 4800-510	<b>Estado</b>	Ocupado
<b>Tipo Bien</b>	Departamento		

## Condiciones de venta

- Mt2 son aproximados
- Fotografías no necesariamente representan la realidad actual del inmueble (Ley 19.472)
- Ofertas en el estado que se encuentran

## Precio

**UF 1.390**

## Contactos

**Nombre:** Mauricio Oyarzun Urzua

**E-Mail:** [Mauricio.oyarzun@itau.cl](mailto:Mauricio.oyarzun@itau.cl)

**Nombre:** Karina Espinoza Pacheco

**Fono :** +56 9 9227 5272

**E-Mail:** [karina.espinoza@itau.cl](mailto:karina.espinoza@itau.cl)

**Nombre:** Maria José Santelices

**E-Mail:** [maria.Santelices@itau.cl](mailto:maria.Santelices@itau.cl)



# Venta de Propiedad | código LS 004

## Fotos



## Descripción

Propiedad agroindustrial originalmente destinada a fábrica de productos lácteos, principalmente manjar. Inmueble se ubica en el sector La Aurora, a 3 Kms al poniente de la ruta 5 sur y a 4 kms al norte del centro de la ciudad de Teno. Propiedad posee diversas construcciones.

## Características

<b>Dirección</b>	LT1 LT A- 4 Y RETAZO S-N FDO CENTENARIO	<b>MT2 Terreno</b>	30.000
<b>Comuna</b>	Teno	<b>MT2 Construcción</b>	3.000
<b>ROL</b>	47-252	<b>Estado</b>	Desocupado
<b>Tipo Bien</b>	Industrial		

## Condiciones de venta

- Mt2 son aproximados
- Fotografías no necesariamente representan la realidad actual del inmueble (Ley 19.472)
- Ofertas en el estado que se encuentran

## Precio

**UF 22.351**

## Contactos

**Nombre:** Mauricio Oyarzun Urzua

**E-Mail:** [Mauricio.oyarzun@itau.cl](mailto:Mauricio.oyarzun@itau.cl)

**Nombre:** Karina Espinoza Pacheco

**Fono :** +56 9 9227 5272

**E-Mail:** [karina.espinoza@itau.cl](mailto:karina.espinoza@itau.cl)

**Nombre:** Maria José Santelices

**E-Mail:** [maria.Santelices@itau.cl](mailto:maria.Santelices@itau.cl)